NAbSA
SOLUTIONS FONDÉES SUR LA NATURE
POUR L'ADAPTATION CLIMATIQUE

Trousse de Communications

Cette trousse d'outils de communication, élaborée par le Groupe de travail sur le développement et les communications à grande échelle, fournit aux partenaires, aux décideurs et au public des messages clairs et convaincants pour amplifier l'impact des solutions climatiques fondées sur la nature et de l'initiative Partenariat pour le climat du Canada.

TÉLÉCHARGEZ LA TROUSSE

Ne manquez pas nos prochains événements !

Rejoignez-nous pour des ateliers et des séances de réseautage.

APPRENDRE PLUS

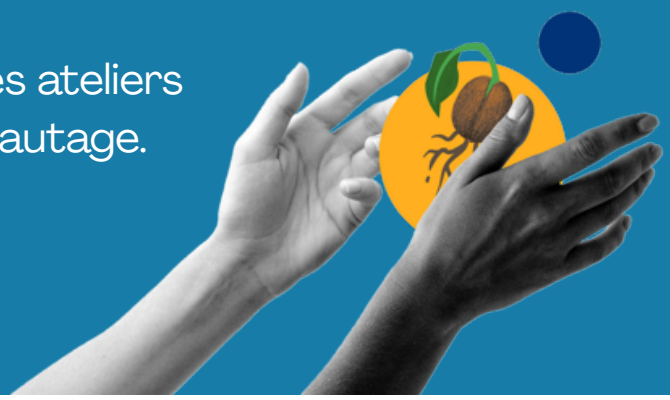

Rencontrez Partenariat pour le climat

Transformer la nature en résilience climatique – ensemble.

EN LIRE PLUS

Rencontrez NAbSA

Combler les écarts et promouvoir une action équitable.

REJOIGNEZ-NOUS

Découvrez les groupes de travail de NAbSA

Transformer les données en solutions pratiques pour tous.

EN SAVOIR PLUS

Qu'est-ce que NAbSA?

NAbSA renforce la résilience climatique et réduit la pauvreté en Afrique subsaharienne grâce à des solutions fondées sur la nature sensibles au genre.

Dans le cadre des l'Initiatives « Partenariat pour le climat » (P4C) et « Nature positive » d'Affaires mondiales Canada.

19 Projets

30 Pays

150+ Organisations

12 Écosystèmes

Que sont les Solutions fondées sur la Nature (SfN)?

Les SfN s'attaquent aux défis sociétaux en protégeant, en gérant et en restaurant les écosystèmes, au bénéfice des personnes et de la nature, d'une manière inclusive et sensible au genre.

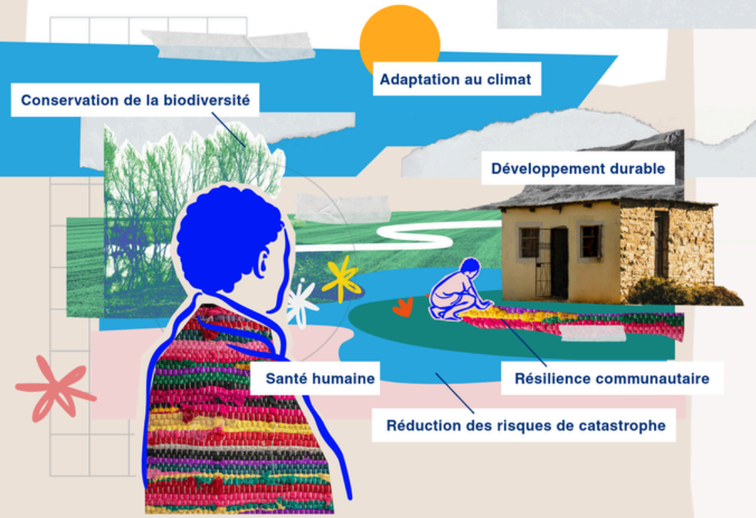

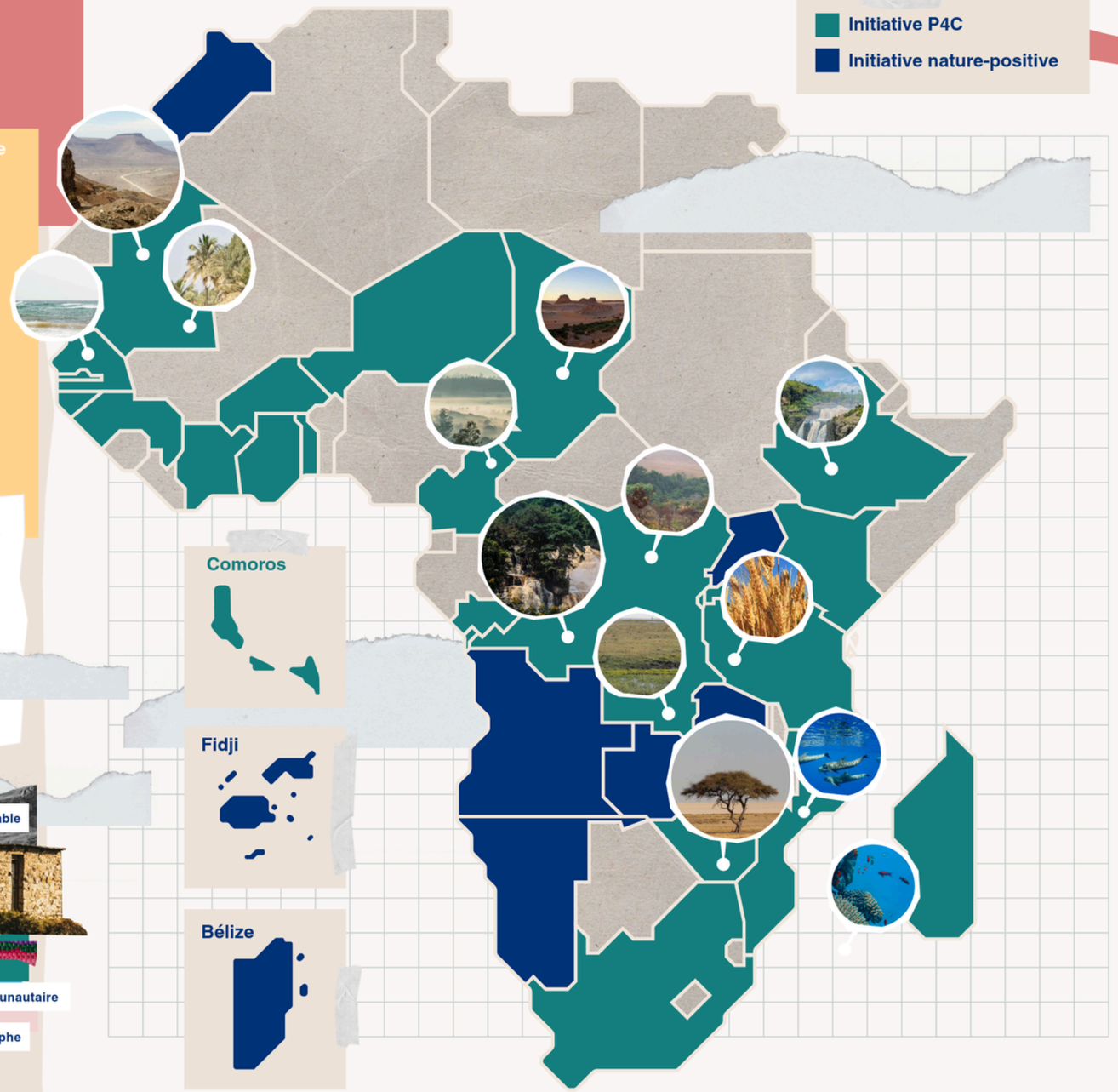

Objectifs de NAbSA

- Renforcer les capacités et améliorer l'accès aux connaissances.
- Documenter et partager les meilleures pratiques en matière de SfN.
- Intensifier les actions favorables à la nature et tenant compte des questions de genre.
- Mettre en valeur l'impact des SfN et favoriser la collaboration.
- Favoriser le changement de politique grâce à des données probantes.
- Développer des cadres SfN intégrés.

Rejoignez NAbSA pour mener une action climatique sensible au genre pour un avenir durable!

NAbSA
SOLUTIONS FONDÉES SUR LA NATURE POUR L'ADAPTATION CLIMATIQUE

Global Affairs Canada | Affaires mondiales Canada

nabsaclimate.org/fr/

Qu'est-ce que le lien nature-climat-personnes ?

Le lien nature-climat-personnes reconnaît que la durabilité environnementale, l'action climatique et le bien-être humain sont indissociables et doivent être abordés conjointement pour parvenir à un développement équitable et durable.

Le concept de « nexus nature-climat-personnes » désigne l'interdépendance des écosystèmes, du changement climatique et des sociétés. Il souligne que la durabilité environnementale, les processus climatiques et le bien-être humain sont interdépendants et se façonnent mutuellement. Il met en lumière la manière dont la nature régule le climat, dont le changement climatique affecte les écosystèmes et comment les populations dépendent des systèmes naturels tout en les transformant par leurs moyens de subsistance, leurs institutions et leurs modèles de développement.

L'approche par le nexus insiste sur le fait que la lutte contre les changements climatiques ou la conservation de manière isolée peut engendrer des compromis sociaux et environnementaux. Elle appelle donc à des solutions intégrées et centrées sur les personnes, qui génèrent des bénéfices conjoints pour la biodiversité, l'atténuation et l'adaptation au changement climatique, ainsi qu'un développement humain équitable.

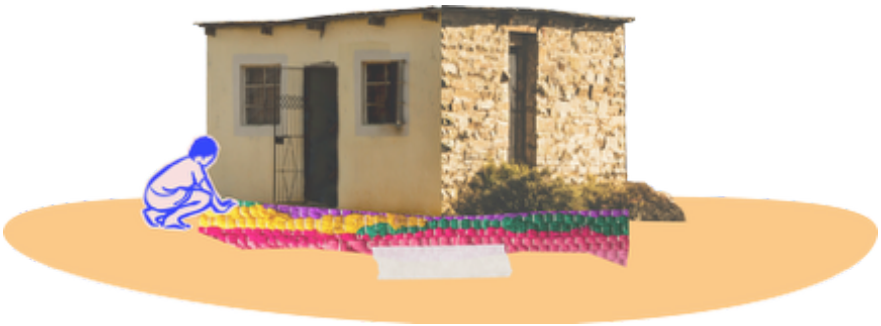

Que sont les SfN ?

Les Solutions fondées sur la nature (SfN) pour l'adaptation sont des approches pratiques et rentables qui travaillent avec la nature – comme la restauration des forêts, des zones humides, des littoraux et des paysages agricoles – pour aider les communautés à se préparer et à réagir aux impacts climatiques tout en apportant des avantages supplémentaires pour les moyens de subsistance, la biodiversité et la résilience à long terme.

CONSULTEZ NOTRE FAQ

Prêt à l'emploi

Cartes pour les médias sociaux expliquant NAbSA et le Partenariat pour le climat (P4C).

Rencontrez Partenariat pour le climat

Transformer la nature en résilience climatique – ensemble.

EN LIRE PLUS

Nous sommes
Partenariat pour le climat

30
pays

20
projets

12
écosystèmes

Le Partenariat pour le climat œuvre collectivement pour un avenir plus résilient, équitable et durable.

Rencontrez NAbSA

Combler les écarts et promouvoir une action équitable.

REJOIGNEZ-NOUS

Décideurs politiques canadiens

Il est crucial de mobiliser les gouvernements canadiens, car ils détiennent les leviers permettant de transformer les ambitions climatiques en impacts durables. Lorsque les solutions fondées sur la nature s'harmonisent avec les priorités politiques, les investissements publics et les engagements internationaux, elles peuvent se déployer plus rapidement, générer des retombées économiques et sociales et promouvoir l'équité au pays comme à l'étranger. L'engagement des gouvernements garantit que des initiatives comme Partenariat pour le climat et NAbSA passent du stade de projets pilotes à celui de transformation systémique, positionnant ainsi le Canada comme un chef de file mondial tout en générant des avantages concrets et responsables pour les populations, la nature et la prospérité à long terme.

> Le **Partenariat pour le climat** est l'engagement du Canada à travailler avec les collectivités et les pays pour transformer la nature en résilience climatique durable et en **prospérité partagée.**

Messages clés

La finance mondiale évolue, mais la question la plus urgente concernant la durabilité des ressources mondiales demeure.

Le Canada est un chef de file mondial en matière de promotion d'approches fondées sur la nature et tenant compte des questions de genre – il ne faut pas oublier notre élan.

Les Solutions fondées sur la nature constituent une infrastructure climatique rentable.

Investir dans des Solutions fondées sur la nature offre des rendements élevés en réduisant les risques climatiques (inondations, chaleur, insécurité alimentaire) tout en apportant des avantages collatéraux pour la biodiversité, les moyens de subsistance et la santé publique, souvent à moindre coût et avec une plus grande durabilité que les infrastructures grises seules.

Le Partenariat pour le climat renforce le leadership international du Canada en matière de climat.

Par le biais de l'initiative Partenariat pour le climat, le Canada fait preuve de leadership en soutenant l'adaptation et la résilience dans les régions vulnérables, renforçant ainsi ses engagements en vertu de l'Accord de Paris, du Cadre mondial pour la biodiversité et des objectifs internationaux en matière de financement climatique.

Les solutions fondées sur la nature favorisent une croissance économique inclusive et la sécurité alimentaire.

En renforçant l'agriculture, la gestion des terres et les systèmes côtiers, ces approches protègent les moyens de subsistance, créent des emplois verts et soutiennent des résultats en matière de commerce et de développement durables, conformes aux priorités économiques et de développement du Canada.

L’égalité des genres, l’inclusion sociale, les savoirs autochtones et le leadership local renforcent les résultats en matière de climat.

L’intégration d’approches tenant compte des sexospécificités et menées localement – au cœur du travail de NAbSA – améliore l’efficacité, la responsabilisation et la viabilité à long terme, appuyant directement la Politique d’aide internationale féministe du Canada. Le soutien aux solutions fondées sur la nature, élaborées localement et tenant compte des réalités autochtones, renforce la gouvernance, respecte les droits et produit des résultats d’adaptation plus durables, consolidant ainsi les engagements du Canada envers la réconciliation et le développement inclusif.

L'harmonisation des politiques accroît le rapport qualité-prix.

Les Groupes de travail de NAbSA aident à traduire les connaissances issues de la recherche et de la communauté en orientations pertinentes pour les politiques, soutenant ainsi la prise de décision fondée sur des données probantes et garantissant que les investissements publics soient mesurables, responsables et harmonisés entre les ministères.

La résilience climatique à l'étranger contribue à la stabilité nationale.

Investing in adaptation and resilience through Partnering for Climate reduces future humanitarian costs, supports global stability, and contributes to a more resilient global economy – benefiting Canadians in the long term.

Prêt à l'emploi

Cartes de communication pour les médias sociaux expliquant NAbSA et l’initiative Partenariat pour le climat (P4C) aux bailleurs de fonds publics, aux organismes canadiens et aux décideurs politiques.

Suggestions de légendes pour les réseaux sociaux

Ces légendes sont conçues à l'intention des décideurs politiques et du gouvernement canadien. Elles sont classées par plateformes : X et LinkedIn, les deux plateformes les plus utilisées par les ONG et les OSC pour présenter leurs activités.

La résilience climatique commence au niveau local. Le programme « Partenariat pour le climat » soutient des projets communautaires qui mettent en œuvre des solutions fondées sur la nature et fournissent des données probantes pour l'élaboration de politiques et l'investissement.

Les solutions fondées sur la nature sont efficaces – lorsqu'elles reposent sur des données probantes. NAbSA relie l'expérience locale aux politiques et aux investissements pour une adaptation efficace au changement climatique.

De la pratique à la politique : les groupes de travail de NAbSA transforment l'expérience de terrain en enseignements pour l'adaptation au changement climatique et la protection de la biodiversité.

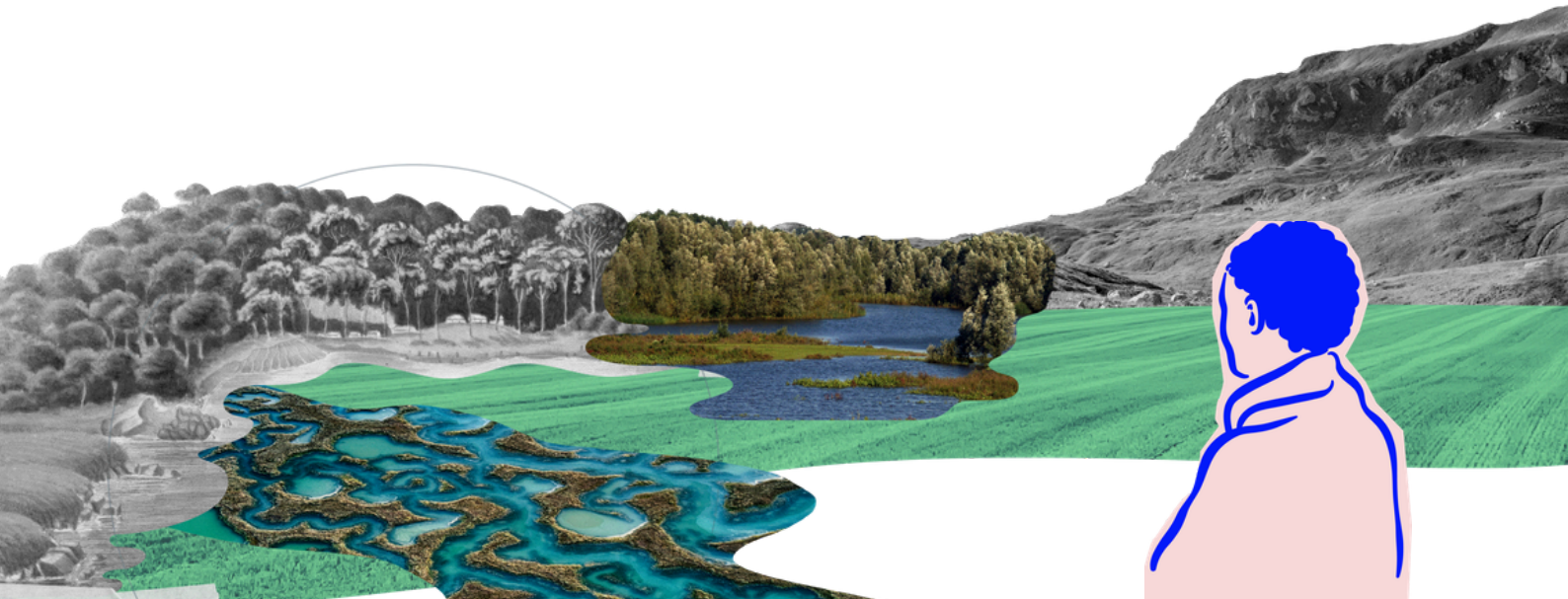

Suggestions de légendes pour les réseaux sociaux

Ces légendes sont conçues à l'intention des décideurs politiques et du gouvernement canadien. Elles sont classées par plateformes : X et LinkedIn, les deux plateformes les plus utilisées par les ONG et les OSC pour présenter leurs activités.

Climate resilience doesn’t happen by accident. Partnering for Climate supports locally led projects that deliver nature-based solutions and produce practical evidence to inform policy, finance, and governance.

Nature-based solutions are most effective when informed by real-world experience. NAbSA brings together Canadian-supported evidence to strengthen climate adaptation policy, planning, and investment.

Nature-based solutions are most effective when informed by real-world experience. NAbSA brings together Canadian-supported evidence to strengthen climate adaptation policy, planning, and investment.

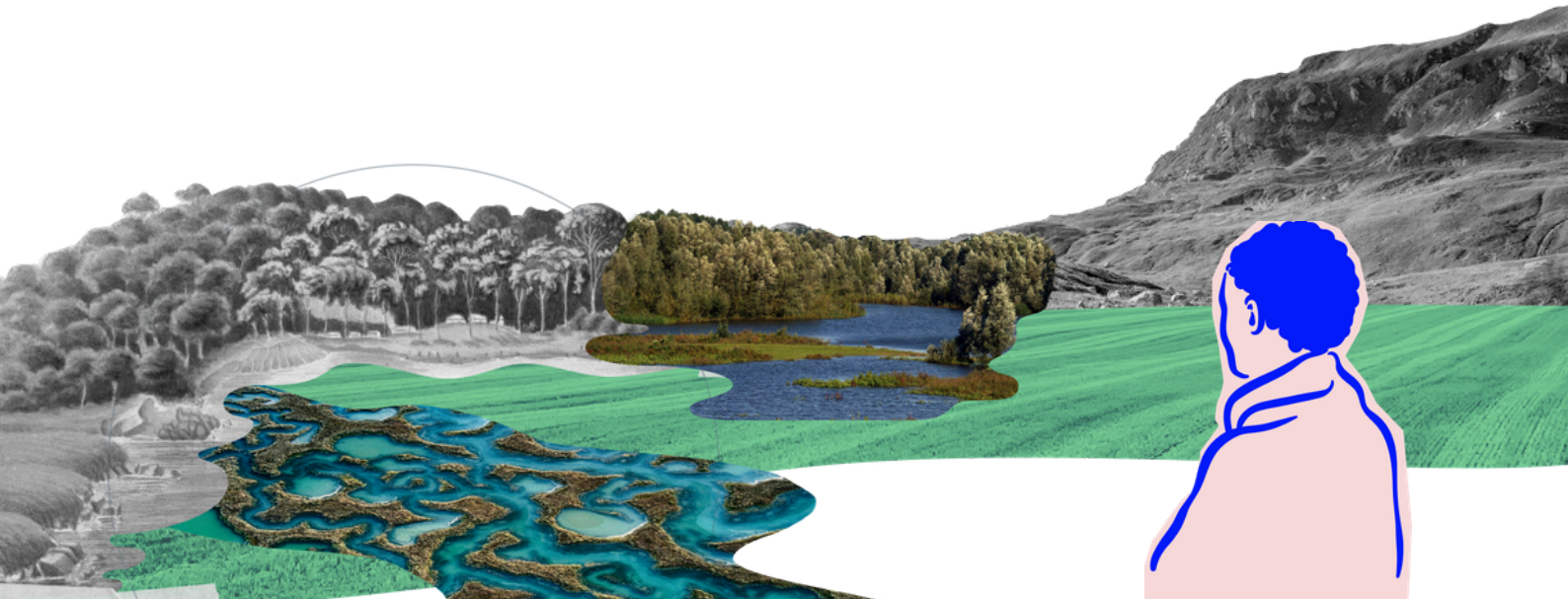

Rencontrez Partenariat pour le climat

Transformer la nature en résilience climatique – ensemble.

EN LIRE PLUS

NAbSA
SOLUTIONS FONDÉES SUR LA NATURE
POUR L'ADAPTATION CLIMATIQUE

NAbSA
SOLUTIONS FONDÉES SUR LA NATURE
POUR L'ADAPTATION CLIMATIQUE

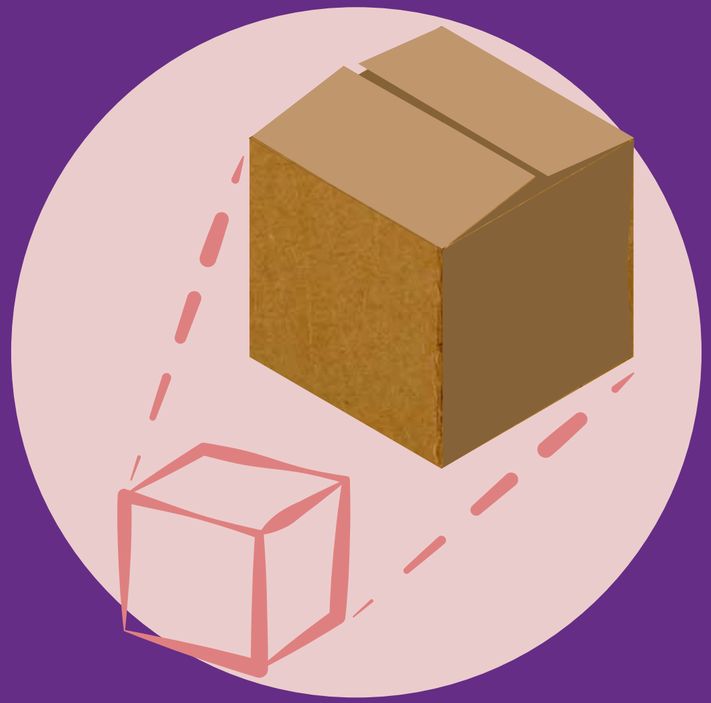

La résilience climatique commence au niveau **local**. Que ce soit **chez soi** ou à **l'étranger**.

Partenariat pour le climat relève ce défi.

NAbSA
SOLUTIONS FONDÉES SUR LA NATURE
POUR L'ADAPTATION CLIMATIQUE

Nature-based solutions work —when they're grounded in evidence.

NAbSA
SOLUTIONS FONDÉES SUR LA NATURE
POUR L'ADAPTATION CLIMATIQUE

Action **locale**.
Solutions fondées sur la **nature**.
Résilience climatique **réelle** et **équitable**.

C'est ce que soutient le **Partenariat pour le climat**.

Grand public canadien

Il est essentiel de mobiliser le grand public canadien, car sa compréhension et son soutien contribuent à légitimer les investissements climatiques, à maintenir la volonté politique et à garantir un engagement à long terme envers l'action climatique. Lorsque les gens constatent comment les solutions fondées sur la nature améliorent leur quotidien – en protégeant leurs habitations contre les inondations, en assurant l'accès à l'eau et à la nourriture, en créant des emplois et en favorisant l'équité – ils sont plus enclins à appuyer les dépenses publiques, les politiques et les partenariats internationaux comme Partenariat pour le climat. La mobilisation citoyenne transforme l'action climatique, d'un enjeu mondial abstrait, en une priorité nationale partagée, avec des avantages concrets pour les Canadiens.

L'action climatique ne se limite pas à la réduction des émissions ; il s'agit aussi de restaurer les écosystèmes, de garantir les moyens de subsistance et de promouvoir l'équité.

Messages clés

Les solutions climatiques évoluent, mais la nécessité de protéger les populations et la nature demeure urgente.

Le leadership du Canada en matière de solutions fondées sur la nature repose sur le soutien continu du public pour maintenir cette dynamique.

La nature protège notre vie quotidienne.

Des forêts, des zones humides et des littoraux en bonne santé contribuent à réduire les inondations, les vagues de chaleur et les tempêtes, rendant ainsi les communautés plus sûres et plus résilientes.

L'action climatique peut créer de véritables emplois et des avantages économiques.

Les solutions fondées sur la nature soutiennent les agriculteurs, les pêcheurs et les économies locales tout en développant les compétences d'une main-d'œuvre verte en pleine croissance.

Ce travail permet une meilleure utilisation des deniers publics.

Working with nature often costs less and lasts longer than hard infrastructure alone, while providing multiple benefits at once.

Les solutions climatiques doivent être justes et inclusives.

Supporting women, Indigenous Peoples, and local communities leads to stronger, more lasting climate solutions that benefit everyone.

Ce que fait le Canada à l'échelle mondiale a des répercussions au pays.

Investir dans la résilience climatique à l’étranger contribue à réduire les crises futures, soutient la stabilité mondiale et protège les intérêts économiques à long terme du Canada.

Suggestions de légendes pour les réseaux sociaux

Ces légendes sont conçues pour le grand public canadien. Elles sont classées par plateformes : X et LinkedIn, les deux plateformes les plus utilisées par les ONG et les OSC pour présenter leurs activités.

Des solutions concrètes pour le climat sont déjà en marche, impulsées par les communautés et alimentées par la nature. Le Partenariat pour le climat » contribue à leur concrétisation.

La nature peut nous aider à nous adapter au changement climatique. NAbSA montre comment cela se produit déjà.

L’action climatique locale mérite une plus grande visibilité. Les groupes de travail de NAbSA contribuent à lui donner plus d’ampleur.

Dans les exploitations agricoles, les forêts et les zones côtières, les communautés s'appuient sur la nature pour s'adapter au changement climatique. Le Partenariat pour le climat soutient les projets qui transforment les actions locales en impacts durables.

Des forêts saines aux littoraux résilients, les solutions fondées sur la nature aident les communautés à s'adapter au changement climatique. NAbSA rassemble ces témoignages et ces enseignements.

À travers les paysages terrestres et maritimes, les communautés utilisent la nature pour renforcer leur résilience climatique. Les Groupes de travail de NAbSA recueillent leurs expériences et leurs leçons afin d'inspirer des actions à grande échelle.

Prêt à l'emploi

Cartes pour les médias sociaux expliquant NAbSA et Partenariat pour le climat (P4C) à l’intention du grand public canadien qui ne connaît peut-être pas le travail du Canada dans ce domaine.

NAbSA
SOLUTIONS FONDÉES SUR LA NATURE
POUR L'ADAPTATION CLIMATIQUE

De véritables solutions climatiques sont déjà en cours – menées par les communautés et alimentées par la nature.

Découvrez comment le Partenariat pour le climat contribue à leur réalisation.

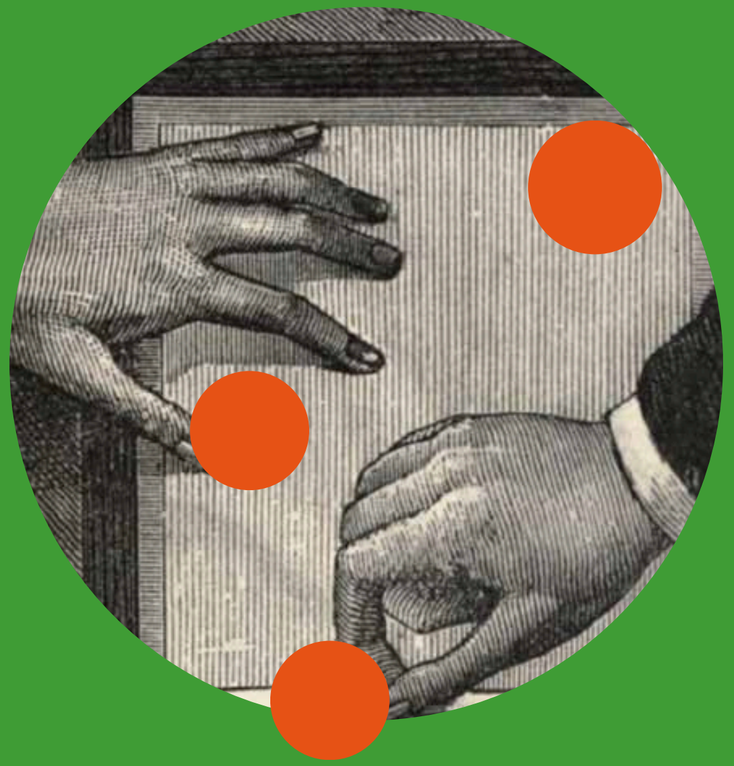

NAbSA
SOLUTIONS FONDÉES SUR LA NATURE
POUR L'ADAPTATION CLIMATIQUE

La nature peut nous aider à nous adapter au changement climatique.

NAbSA montre comment cela se produit déjà.

Groupes de travail de NAbSA

Ces cinq groupes de travail de NAbSA sont essentiels car ils transforment les ambitions climatiques en actions concrètes bénéfiques à la fois pour les populations et la nature. En mobilisant l'expertise politique, les données scientifiques et les savoirs locaux, ils aident les gouvernements à investir judicieusement, à obtenir des résultats tangibles et à déployer à grande échelle des solutions éprouvées, tout en montrant au public comment l'action climatique peut protéger les communautés, soutenir les moyens de subsistance et bâtir un avenir plus résilient pour tous.

APPRENDRE PLUS

Message clé

Les Groupes de travail de NAbSA transforment la science, les politiques et les connaissances locales en solutions climatiques pratiques et adaptables qui profitent aux populations, à la nature et aux économies.

Position

Le Canada est un leader mondial en matière de promotion de solutions inclusives, fondées sur des données probantes et adaptées à la nature, en utilisant ces groupes de travail pour garantir que l'action climatique soit efficace, équitable et percutante.

Messages clés

Le Groupe de travail sur **la Politique et la gouvernance** a compilé des histoires inspirantes et marquantes de femmes issues de 10 pays, qui mènent des initiatives de résilience climatique au sein de leurs communautés et de leurs gouvernements locaux, soulignant que l'autonomisation des femmes n'est pas une option, mais une nécessité pour une action climatique efficace et inclusive.

Des femmes restaurent chaque jour les écosystèmes et renforcent la résilience climatique, des lisières de forêts aux rivages des mangroves. Il est temps que les politiques nationales s'alignent enfin sur le leadership qui transforme déjà les paysages sur le terrain.

Les solutions fondées sur la nature et menées par des femmes génèrent de réels bénéfices en matière de développement, de climat et d'économie, mais restent sous-utilisées au niveau politique.

Le Canada devrait promouvoir les solutions fondées sur la nature et tenant compte des questions de genre dans son engagement en matière de développement international, de financement climatique et de commerce.

L'écart entre les réussites locales et les politiques nationales est dû à une défaillance systémique, et non à un manque de leadership ou de compétences des femmes.

Le Canada devrait soutenir des voies officielles permettant de faire accéder les connaissances des femmes locales aux instances décisionnelles nationales et internationales.

Une gouvernance inclusive des ressources naturelles renforce les marchés, les chaînes d'approvisionnement et les résultats des investissements à long terme.

Les investissements publics et privés canadiens devraient exiger une gouvernance inclusive comme condition de leur durabilité et de leur gestion des risques.

Suggestions de légendes pour les réseaux sociaux

Ces légendes ont pour but de décrire les travaux des groupes de travail à l'intention de tous les publics. Elles sont classées par plateforme : X et LinkedIn, les deux plateformes les plus utilisées par les ONG et les OSC pour présenter leurs activités.

Lancement : une plateforme interactive de récits de NAbSA partageant des histoires vraies de femmes leaders en matière de résilience climatique et analysant l'impact de leur expérience sur les politiques et la gouvernance.

De nouveaux récits interactifs sont disponibles : rencontrez les femmes qui œuvrent pour la résilience climatique dans leurs communautés.

Des femmes authentiques. Un véritable leadership climatique. Découvrez la nouvelle expérience interactive de récits de NAbSA.

Le Groupe de travail sur la Politique et la gouvernance lance un nouvel outil de narration interactive mettant en lumière des femmes de 10 pays qui pilotent des initiatives de résilience climatique au sein de leurs communautés et de leurs administrations locales, intégrant ainsi leur expérience concrète aux débats politiques.

Le Groupe de travail sur la Politique et la gouvernance propose une expérience de narration interactive qui vous plonge au cœur des histoires de femmes engagées dans la lutte contre le changement climatique à travers le monde.

Nouveauté du groupe de travail « Politiques et gouvernance » de NAbSA : une expérience de narration interactive en ligne qui valorise la parole et le leadership des femmes en matière de résilience climatique.

Messages clés

Le Groupe de travail sur les **Ecosystèmes côtiers et marins** a rassemblé des exemples convaincants provenant de divers contextes côtiers, soulignant comment le leadership des femmes dans les écosystèmes marins et côtiers renforce la résilience climatique, la gouvernance inclusive et les économies bleues durables.

Alors que les pays s'engagent dans l'économie bleue, le défi ne consiste pas seulement à exploiter les richesses des océans, mais aussi à garantir que les femmes et les groupes sous-représentés en soient les acteurs clés et en bénéficient. Des approches inclusives de l'économie bleue, fondées sur l'autonomisation des femmes, les solutions d'adaptation basées sur la nature et une gouvernance communautaire, sont essentielles à un avenir plus bleu, plus juste et plus durable.

Les économies bleues inclusives sont plus fortes, plus résilientes et plus attractives pour les investissements.

Le Canada devrait intégrer une gouvernance sensible au genre dans ses investissements et partenariats en matière d'économie bleue.

Exclure les femmes des chaînes de valeur bleues constitue un risque structurel pour la durabilité et la croissance.

Le Canada devrait soutenir les chaînes de valeur bleues dirigées par des femmes en tant que moteurs du commerce et de la croissance durables.

Les approches communautaires et sensibles au genre permettent de dégager des opportunités économiques tout en protégeant les écosystèmes.

Le Canada devrait promouvoir l’inclusion fondée sur des données probantes afin de réduire les risques d’investissement et d’améliorer les résultats.

Suggestions de légendes pour les réseaux sociaux

Ces légendes ont pour but de décrire les travaux des groupes de travail à l'intention de tous les publics. Elles sont classées par plateforme : X et LinkedIn, les deux plateformes les plus utilisées par les ONG et les OSC pour présenter leurs activités.

Nouvelle publication : une note thèmatique de NAbSA sur le rôle crucial des femmes dans la construction d'économies bleues inclusives et résilientes.

Océans, moyens de subsistance, leadership. Une nouvelle note thèmatique de NAbSA met en lumière la contribution des femmes à un avenir bleu plus résilient.

Nouvelle note thèmatique : lorsque les femmes sont à la tête de l'économie bleue, la résilience climatique et les moyens de subsistance progressent de concert.

Le Groupe de travail sur les écosystèmes côtiers et marins publie une nouvelle note d'information analysant comment le leadership féminin, la gouvernance inclusive et les solutions fondées sur la nature contribuent à renforcer l'économie bleue.

Le Groupe de travail sur les écosystèmes côtiers et marins publie une nouvelle note d'information présentant des témoignages de femmes qui protègent les océans, restaurent les écosystèmes et impulsent le changement dans les communautés côtières.

Nouveauté du Groupe de travail sur les écosystèmes côtiers et marins de NAbSA : une note thèmatique démontrant comment le leadership féminin et les solutions fondées sur la nature façonnent des économies bleues plus inclusives et résilientes.

Messages clés

Les Groupes de travail sur **l'Agriculture et les moyens de subsistance** et sur **la Gestion des terres et des ressources naturelles** ont rassemblé des témoignages d'agriculteurs de différents horizons, montrant comment une gestion inclusive et des solutions fondées sur la nature renforcent la sécurité alimentaire, les moyens de subsistance et la résilience climatique.

Face aux menaces que représentent le changement climatique et les pratiques agricoles non durables pour la sécurité alimentaire mondiale, l'agroécologie et d'autres solutions fondées sur la nature aident les petits exploitants agricoles à restaurer les sols, à préserver la biodiversité et à renforcer leur résilience. En associant savoirs traditionnels et innovations et en autonomisant les agriculteurs – notamment les femmes – ces approches démontrent que l'adaptation au changement climatique et la sécurité alimentaire peuvent progresser de concert.

L'agroécologie et les solutions fondées sur la nature sont essentielles à des systèmes alimentaires résilients face au changement climatique et à la sécurité alimentaire mondiale.

Le Canada devrait accroître son soutien à l'agroécologie et aux solutions fondées sur la nature dans le cadre de ses programmes internationaux en matière d'agriculture, de climat et de développement.

Investir dans une agriculture gérée par les agriculteurs et respectueuse de la nature offre des rendements plus importants et plus durables que les modèles conventionnels.

Le Canada devrait harmoniser le commerce, la finance et l'engagement du secteur privé avec les pratiques agricoles régénératrices.

Sustainable agriculture underpins stable markets, trade, and rural livelihoods.

L'agriculture durable est le fondement de marchés stables, du commerce et des moyens de subsistance ruraux.

Suggestions de légendes pour les réseaux sociaux

Ces légendes ont pour but de décrire les travaux des groupes de travail à l'intention de tous les publics. Elles sont classées par plateforme : X et LinkedIn, les deux plateformes les plus utilisées par les ONG et les OSC pour présenter leurs activités.

Nouvelle note thèmatique : des témoignages d'agriculteurs démontrent comment l'agroécologie et les solutions fondées sur la nature renforcent la résilience des systèmes alimentaires face au changement climatique.

Nouvelle note thèmatique: les agriculteurs se tournent vers la nature pour protéger l'alimentation, les terres et leurs moyens de subsistance – et cela fonctionne.

Cultiver en harmonie avec la nature, c'est agir pour le climat. Une nouvelle note thèmatique de NAbSA explique pourquoi l'agroécologie est essentielle aujourd'hui.

Les Groupes de travail Agriculture et moyens de subsistance et Gestion des terres et des ressources naturelles publient une nouvelle note thèmatique sur la manière dont l'agroécologie et les solutions fondées sur la nature peuvent contribuer à l'adaptation au changement climatique, à la sécurité alimentaire et à la restauration des terres.

Une nouvelle note thèmatique de NAbSA montre comment les agriculteurs pratiquent une agriculture respectueuse de la nature pour restaurer les sols, protéger la biodiversité et renforcer la résilience climatique.

Nouveauté de NAbSA : une note thèmatique soulignant comment l'agroécologie menée par les agriculteurs et les solutions fondées sur la nature permettent de construire des systèmes alimentaires résilients face au changement climatique, en partant de la base.

Prêt à l'emploi

Des cartes pour les médias sociaux expliquant les objectifs des Groupes de travail de NAbSA, dans un langage adapté aux décideurs politiques canadiens, aux bailleurs de fonds publics et au grand public.

NAbSA
SOLUTIONS FONDÉES SUR LA NATURE
POUR L'ADAPTATION CLIMATIQUE

Rencontrez les femmes qui mènent la résilience climatique dans leurs communautés.

DÉCOUVREZ LEURS HISTOIRES

NAbSA
SOLUTIONS FONDÉES SUR LA NATURE
POUR L'ADAPTATION CLIMATIQUE

De vraies femmes. Un véritable leadership climatique.

DÉCOUVREZ LEURS HISTOIRES

NAbSA
SOLUTIONS FONDÉES SUR LA NATURE POUR L'ADAPTATION CLIMATIQUE

Océans.
Moyens de subsistance.
Leadership féminin.

LIRE LE LANCEMENT

NAbSA
SOLUTIONS FONDÉES SUR LA NATURE POUR L'ADAPTATION CLIMATIQUE

Quand les femmes mènent l'économie bleue, la résilience climatique et les moyens de subsistance progressent ensemble.

LIRE LE LANCEMENT

NAbSA
SOLUTIONS FONDÉES SUR LA NATURE
POUR L'ADAPTATION CLIMATIQUE

Cultiver avec la nature, c'est agir pour le climat.

LIRE LE LANCEMENT

Les agriculteurs se tournent vers la nature pour protéger l'alimentation, les terres et les moyens de subsistance. Et ça marche.

LIRE LE LANCEMENT

NAbSA
SOLUTIONS FONDÉES SUR LA NATURE POUR L'ADAPTATION CLIMATIQUE

NAbSA
SOLUTIONS FONDÉES SUR LA NATURE
POUR L'ADAPTATION CLIMATIQUE

Des messages plus forts, une action climatique plus forte. Plongez dans la trousse à outils.

UTILISEZ LE KIT

NAbSA
SOLUTIONS FONDÉES SUR LA NATURE
POUR L'ADAPTATION CLIMATIQUE

Quand nous racontons de meilleures histoires climatiques, nous générons un impact climatique plus important.

EXPLOREZ LA TROUSSE

Découvrez les Groupes de travail de NAbSA

Transformer les données en solutions pratiques pour tous.

APPRENDRE PLUS

Rester en contact !

Email:

nabsa@iucn.org

Site web:

nabsaclimate.org/

Remerciements

Cette trousse à outils de communications a été élaborée conjointement par NAbSA et son groupe de travail sur le Développement et la communication à grande échelle. L'équipe de NAbSA tient à remercier les personnes suivantes pour leur contribution et leur expertise :

Sebastián Vielmas, Mission Inclusion (coprésident)
Hugues Alla, Inter Pares (coprésident)
Alden Braul, Secours mondial luthérien canadien
Laura Vander Griendt, Comité central mennonite du Canada
Olivia Nasewicz, Service universitaire mondial du Canada
Sarème Gebre, Farm Radio International

Pour plus d'informations sur NAbSA et ce Groupe de travail, veuillez consulter le site https://nabsaclimate.org/fr/ ou écrire à nabsa@iucn.org pour toute question.

À propos de NAbSA

Le projet « Solutions fondées sur la nature pour l'adaptation au changement climatique : suivi et impact » s'inscrit dans le cadre des initiatives Nature positive et Partenariats pour le climat (P4C) d'Affaires mondiales Canada (AMC) et s'appuie sur les travaux de 19 projets menés en Afrique subsaharienne afin d'élaborer un cadre de solutions fondées sur la nature tenant compte des questions de genre. NAbSA fournit un appui technique et un renforcement des capacités à ces 19 projets, déployés dans 30 pays, et poursuit trois objectifs clés : 1) améliorer la conception et la mise en œuvre de mesures fondées sur la nature grâce au renforcement des capacités et à un accès équitable aux connaissances ; 2) accroître les données probantes sur le lien entre biodiversité et climat et les avantages pour la société en documentant les résultats, les leçons apprises et les pratiques exemplaires ; 3) favoriser l'adoption et la généralisation à l'échelle mondiale de mesures d'adaptation respectueuses de la nature et tenant compte des questions de genre.

NAbSA SOLUTIONS FONDÉES SUR LA NATURE POUR L'ADAPTATION CLIMATIQUE

En partenariat avec Canada